

# **GUIA PARA LA DETECCION DE FALLAS EN TELEVISORES SAMSUNG CHASIS: KCT53A (PLUS1 TV) KCT54A**

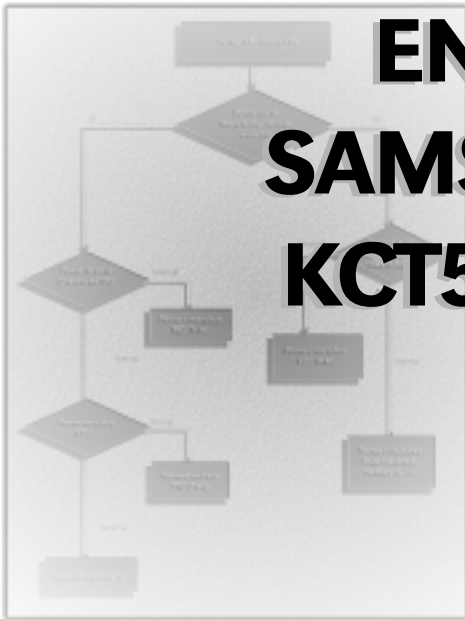

*La siguiente guía, corresponde a un material de capacitación técnica preparado por Samsung Electronics y publicado recientemente en español Para facilitar su consulta, la localización de fallas se hace mediante diagramas de flujo de acuerdo con los siguientes síntomas: no hay encendido, no hay rastro ni sonido, no hay rastro (sonido OK), no hay color, no hay imagen (sí hay rastro) y no hay sonido, no hay rastro vertical (línea horizontal) y no hay sonido.*

No hay encendido



Figura 1

# No hay rastro ni sonido

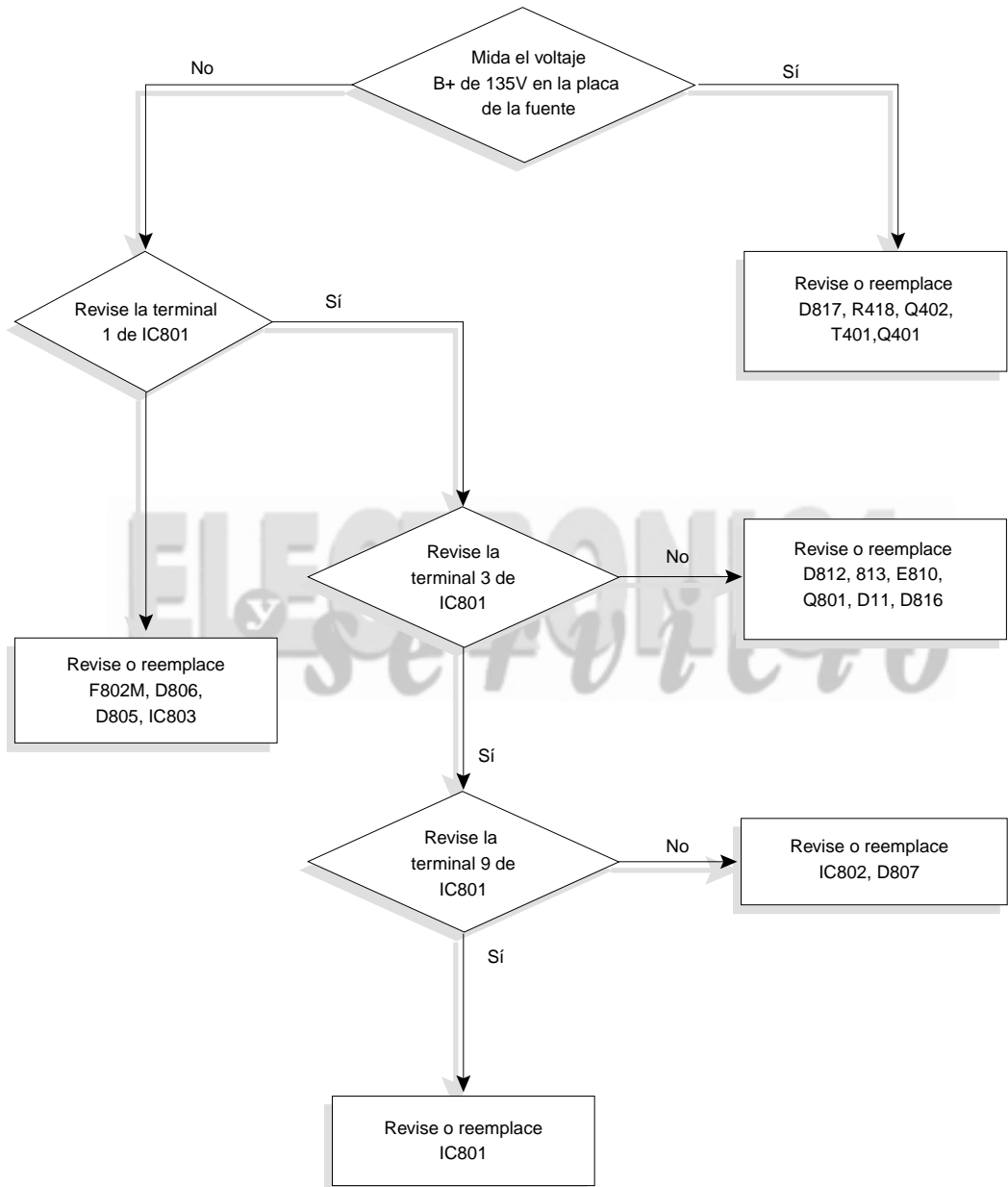

Figura 2

No hay rastro (sonido OK)

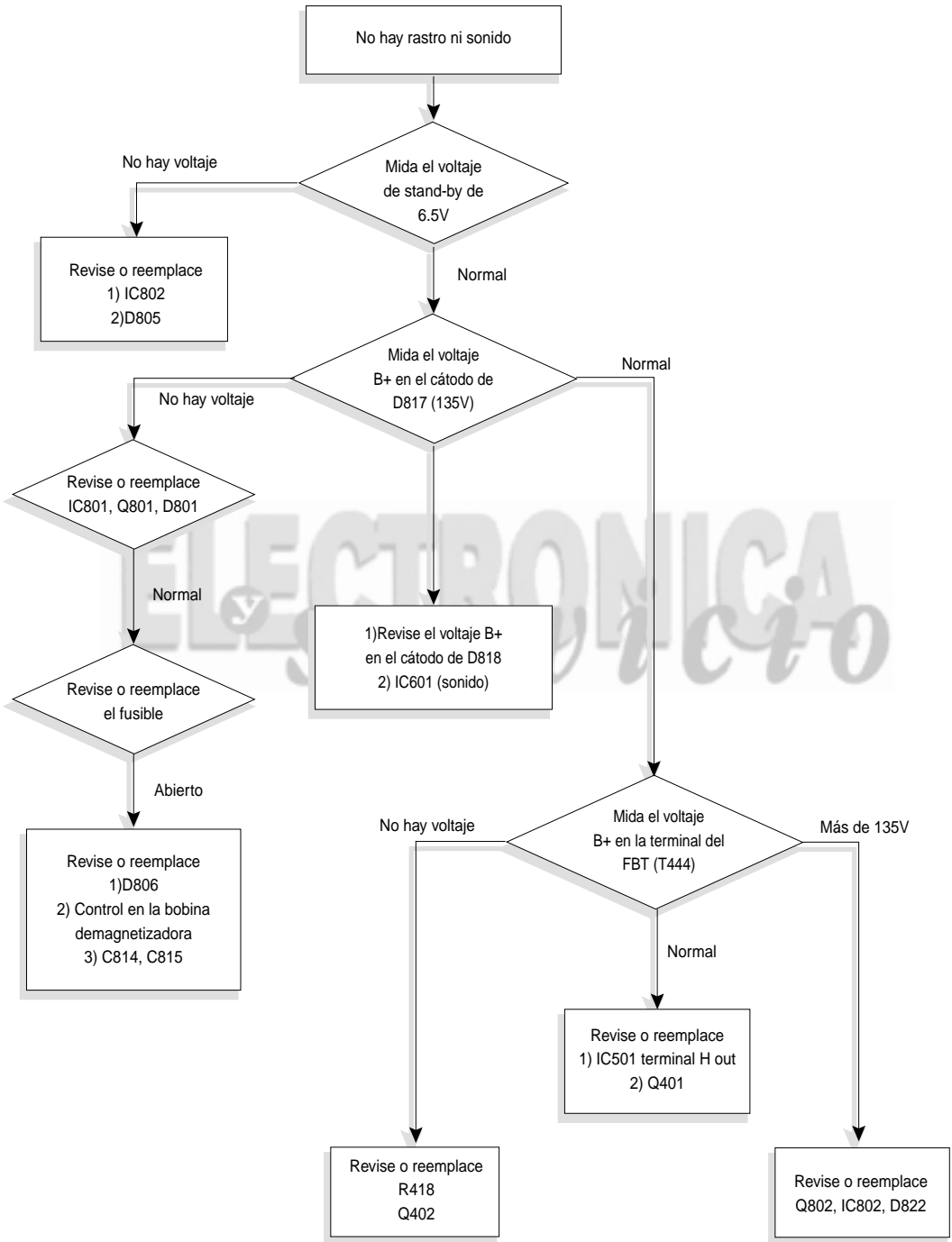

Figura 3

No hay color

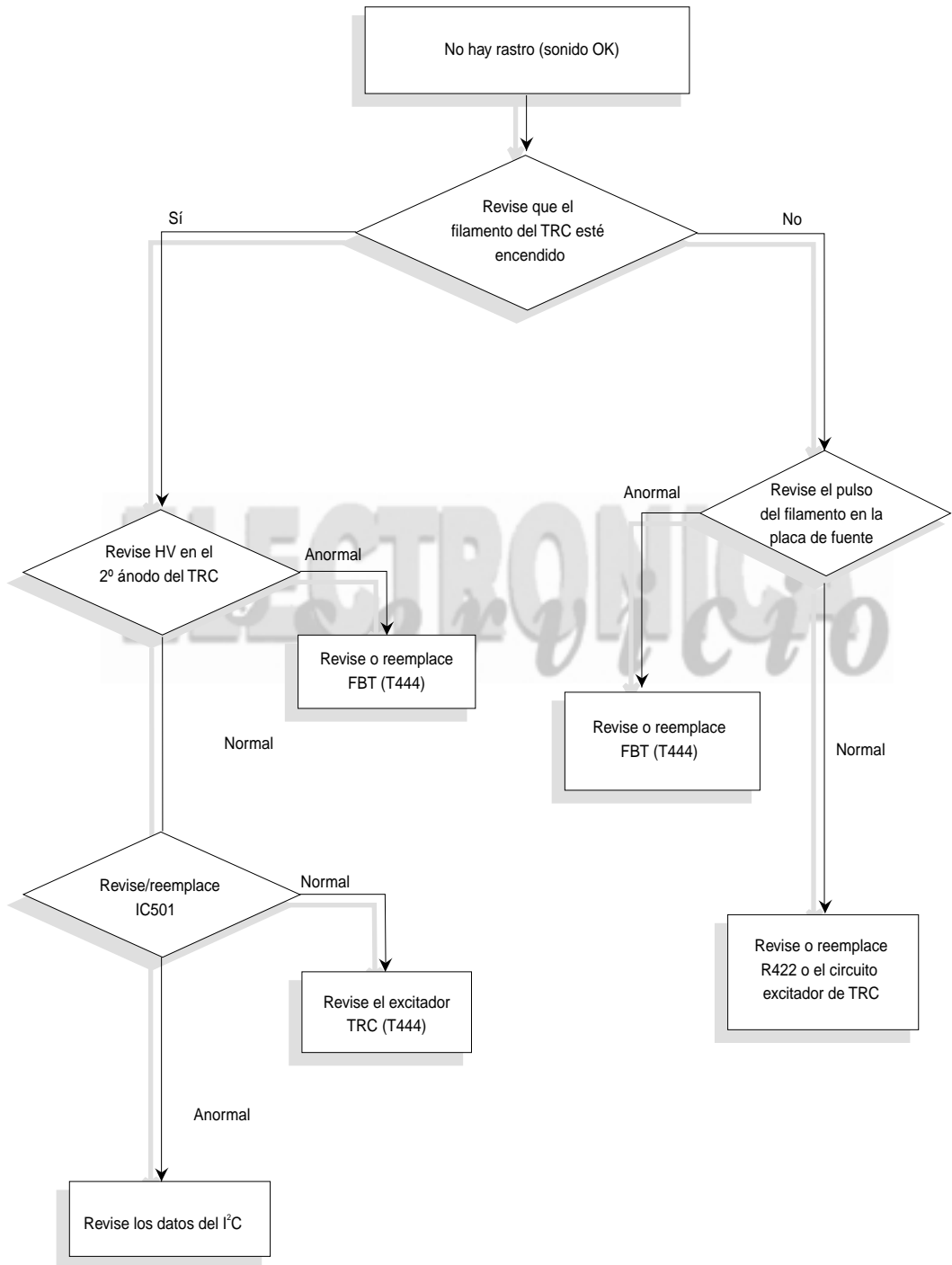
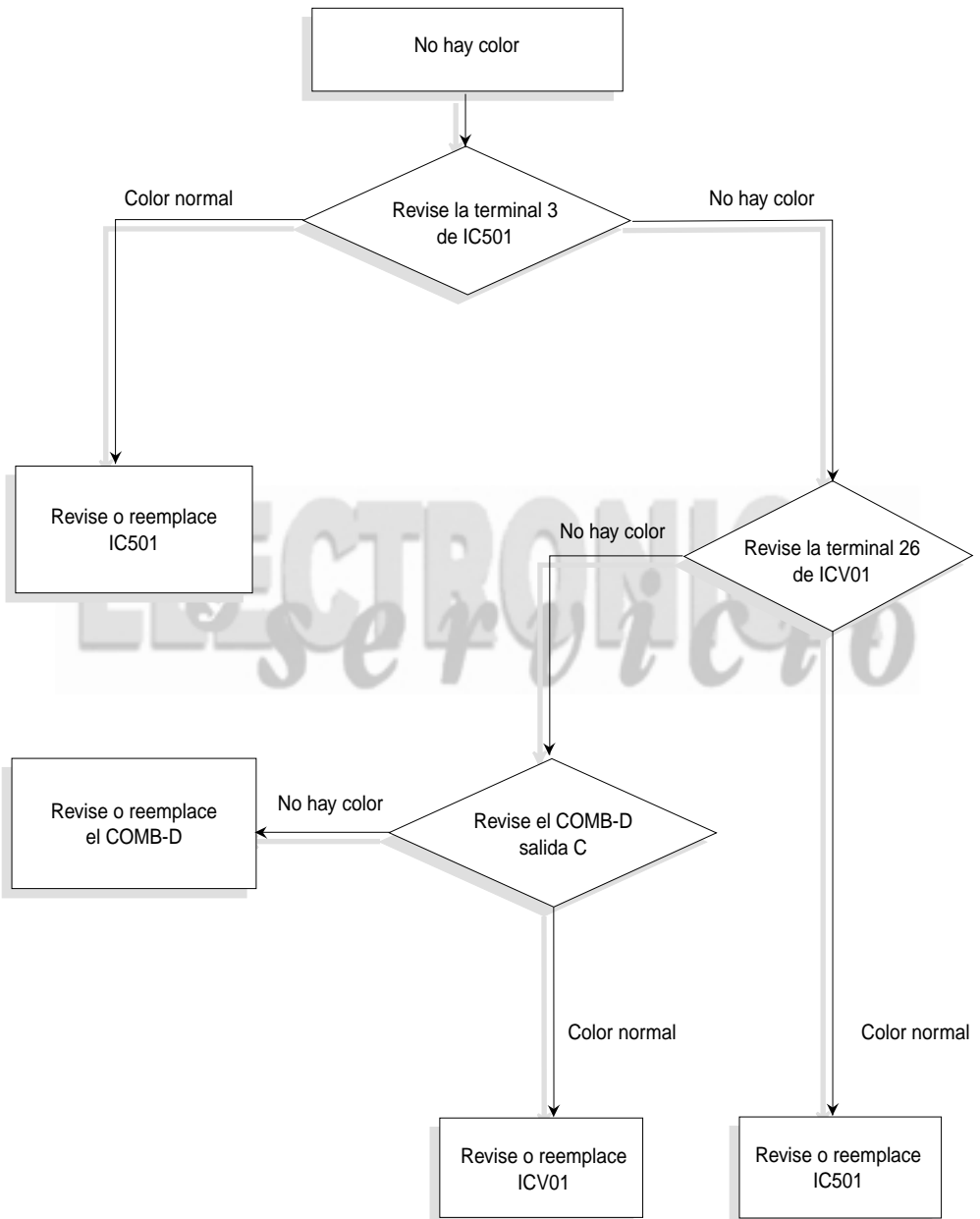

**Figura 4**

No hay imagen (sí hay rastro)  
no hay sonido

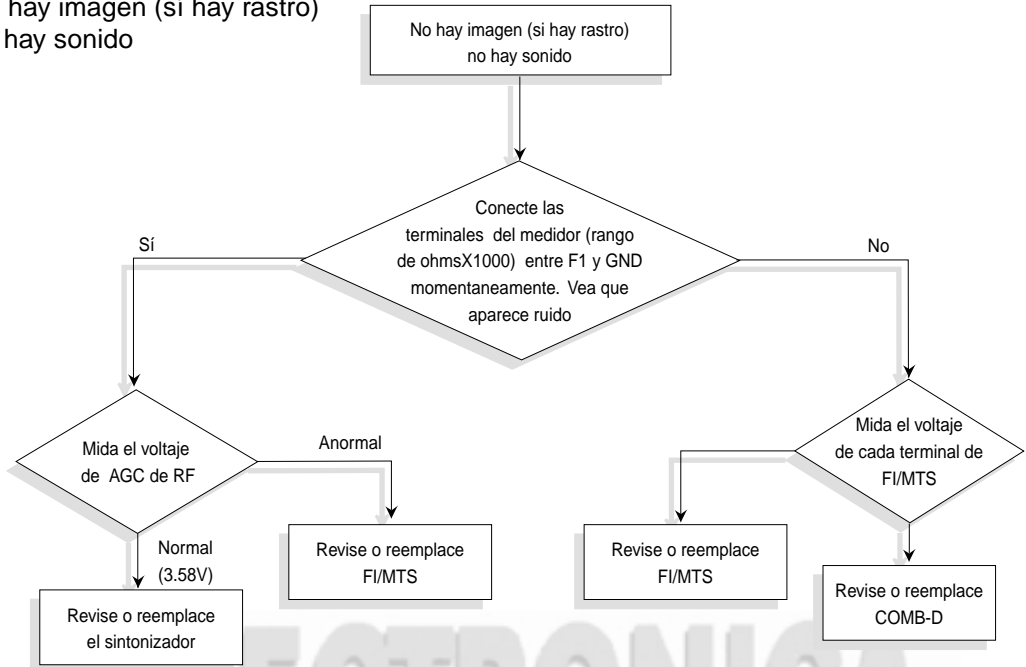

No hay rastro vertical  
(línea horizontal)



Figura 5

No hay sonido

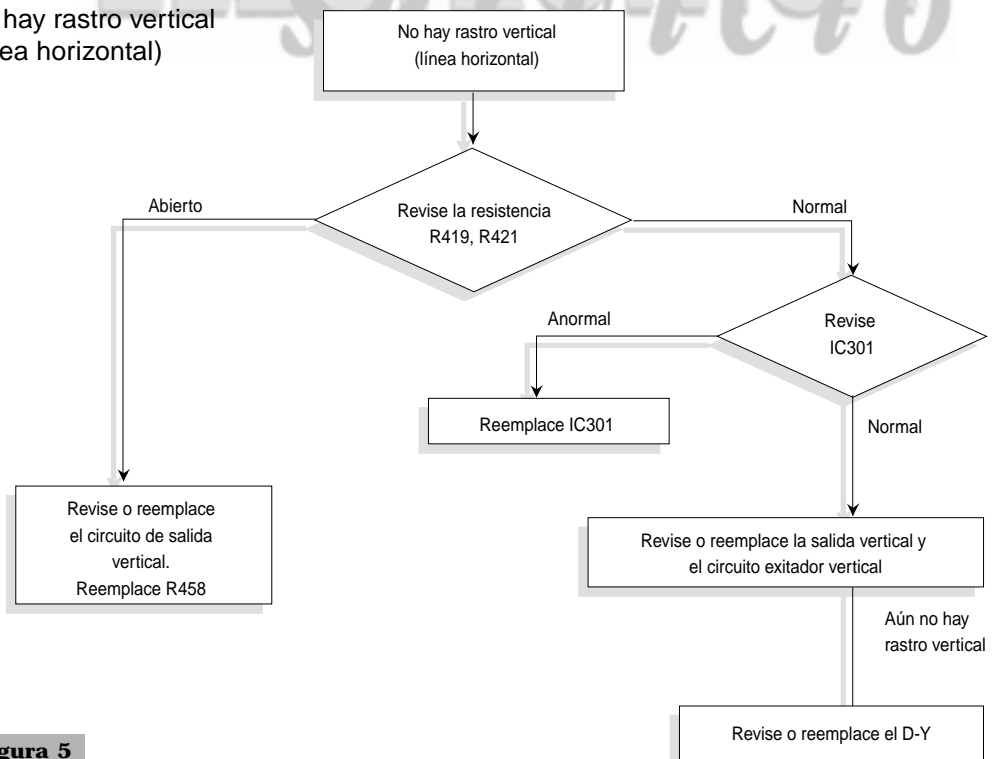
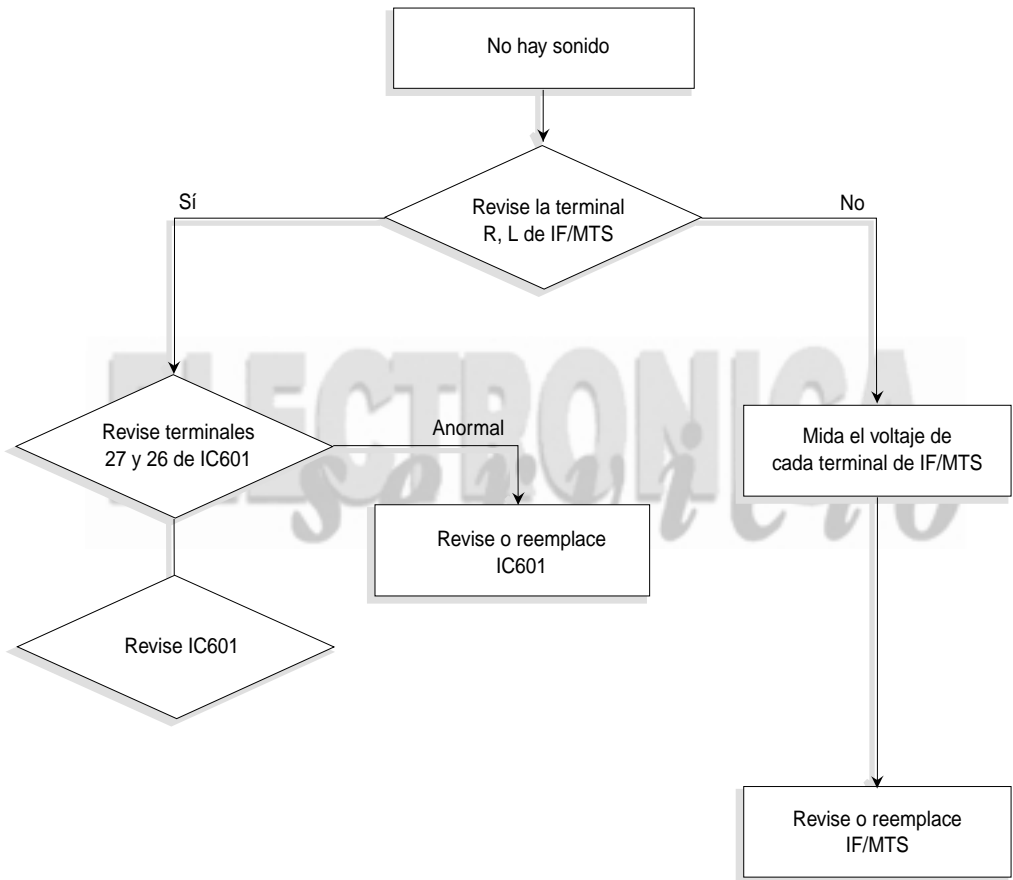

**Figura 6**